许昌日报

XUCHANG DAILY

2018年12月14日

星期五 农历戊戌年十一月初八

□中共许昌市委机关报 □国内统一刊号：CN41—0013

□网址：http://www.21xc.com □许昌日报社出版 第8779期

□许昌手机报移动用户发送XCSJB到10658300进行订阅（3元/月）

征求对经济工作的意见和建议

中共中央召开党外人士座谈会

习近平主持并发表重要讲话

李克强通报有关情况 王沪宁韩正出席

新华社北京12月13日电 12月11日，中共中央在中南海召开党外人士座谈会，就今年经济形势和明年经济工作听取各民主党派中央、全国工商联负责人和无党派人士代表的意见和建议。中共中央总书记习近平主持座谈会并发表重要讲话。习近平强调，各民主党派、工商联、无党派人士要把思想和行动统一到中共中央对经济形势的分析判断和对经济工作的决策部署上来，凝聚共识，主动担当，引导广大成员和所联系群众坚定战胜困难、应对挑战的意志和决心，为保持我国经济持续健康发展作出新的更大贡献。

中共中央政治局常委李克强、王沪宁、韩正出席座谈会。李克强通报了今年经济工作有关情况，介绍了中共中央关于做好明年经济工作的考虑。

座谈会上，民革中央主席万鄂湘、民盟中央主席丁仲礼、民建中央常务副主席辜胜阻、民进中央主席蔡达峰、农工党中央主席陈竺、致公党中央主席万钢、九三学社中央主席武维华、台盟中央主席苏辉、全国工商联主席高云龙、无党派人士代表李稻葵先后发言。

（下转第三版）

中共中央政治局召开会议

研究部署党风廉政建设和反腐败工作 分析研究二〇一九年经济工作

中共中央总书记习近平主持会议

新华社北京12月13日电 中共中央政治局12月13日召开会议，分析研究2019年经济工作；听取中央纪律检查委员会工作汇报，研究部署2019年党风廉政建设和反腐败工作。中共中央总书记习近平主持会议。

会议认为，今年以来，面对错综复杂的国际环境和艰巨繁重的国内改革发展稳定任务，我们按照党的十九大作出的战略部署，坚持稳中求进工作总基调，落实高质量发展要求，有效应对外部环境深刻变化，迎难而上、扎实工作，改革开放继续深化，各项宏观调控目标可以较好完成，三大攻坚战开局良好，供给侧结构性改革深入推进，人民群众得到更多实惠，保持了经济持续健康发展和社会大局稳定，朝着实现第一个百年奋斗目标迈出新的步伐。

会议指出，2019年是新中国成立70周年，是决胜全面建成小康社会第一个百年奋斗目标的关键之年。做好明年经济工作，要以习近平新时代中国特色社会主义思想为指导，统筹推进“五位一体”总体布局，协调推进“四个全面”战略布局，坚持稳中求进工作总基调，坚持新发展理念，坚持推进高质量发展，坚持以供给侧结构性改革为主线，坚持深化市场化改革、扩大高水平开放，加快建设现代化经济体系，继续打好三大攻坚战，着力激发微观主体活力，创新和完善宏观调控，统筹推进稳增长、促改革、调结构、惠民生、防风险工作，保持经济运行在合理区间，进一步稳就业、稳金融、稳外贸、稳外资、稳投资、稳预期，提振市场信心，提高人民群众获得感、幸福感、安全感，保持经济持续健康发展和社会大局稳定，为全面建成小康社会收官打下决定性基础，以优异成绩庆祝中华人民共和国成立70周年。

会议强调，要辩证看待国际环境和国内条件的变化，增强忧患意识，继续抓住并用好我国发展的重要战略机遇期，坚定信心，把握主动，坚定不移办好自己的事。要保持战略定力，注重稳扎稳打，加强协调配合，聚焦主要矛盾，把握好节奏和力度，努力实现最优政策组合和最大整体效果。

会议指出，明年要继续打好三大攻坚战，按照已确定的行动方案，针对突出问题，打好重点战役。推动制造业高质量发展，推进先进制造业与现代服务业深度融合。促进形成强大国内市场，提升国民经济整体性水平。扎实推进乡村振兴战略，巩固发展“三农”持续向好形势。促进区域协调发展，发挥好各地区比较优势。加快经济体制改革，推动全方位对外开放。加强保障和改善民生，着力解决好人民群众反映强烈的突出问题。

会议强调，做好经济工作，必须提高党领导经济工作的能力和水平，加强党中央集中统一领导，激励干部担当作为，加强学习和调查研究，创造性贯彻落实党中央方针政策和工作部署。

（下转第三版）

人民日报任仲平文章：

创造历史的伟大变革——纪念改革开放40周年（上）

▶▶3、8版

胡五岳主持召开全市污染防治攻坚工作专题会议时强调

扛牢政治责任 全面整改问题 加快结构调整 更好推动习近平生态文明思想在许昌落地生根

史根治王志宏等出席

本报讯（记者 石冠兵）12月13日下午，市委书记、市长胡五岳主持召开全市污染防治攻坚工作专题会议，研判污染防治攻坚工作形势，对做好当前工作进行再动员、再部署。市领导史根治、王志宏、郑传德出席会议。

胡五岳深刻剖析了全市污染防治攻坚工作面临的严峻形势，指出了存在的突出问题，并就做好当前工作提出明确要求。胡五岳强调，各级各相关部门要扛牢政治责任，切实增强抓好污染防治攻坚工作的责任感、紧迫感，把问题找准，把原因查实，把措施制定得更有针对性，确保各项任务不折不扣落实到位、取得实效，给省委、省政府交上一份满意的答卷，更好地推动习近平生态文明思想在许昌落地生根。

胡五岳指出，要精准施策，全面整改问题，确保环境质量得到较大改善。一要抓好重污染天气应急管控。对落实管控措施情况进行24小时全天候督察，对建筑工地全面排查，科学实施道路清扫保洁，对应急管控企业用电量严密监控，做到闻令而行、令行禁止。各县（市、区）要严格落实属地监管和分包责任制，实行县级领导分包乡镇、科级干部分包企业、工作人员驻场监管，确保各项措施落实到位。二要严厉打击燃煤散烧。组织开展“地毯式”再排查，加大对运输、销售环节查处力度，对已取缔销售点进行“回头看”；坚持堵疏结合，积极推进“双替代”和清洁取暖，确保群众不受冻、空气不污染。三要狠抓机动车管控。科学制定、严格落实大货车远程分流方案，强化卡点值班值守，加强柴油车专项治理，严格渣土车管理，最大限度减少机动车尾气污染。四要实行企业错峰生产。做细工作，拉出清单，明确企业停产、限产、错峰生产的类别、时间，让属地企业明明白白。五要加大追责力度。各地各有关部门主要负责同志作为第一责任人，要切实负起责任，一旦工作不落实，将予以严格问责。

胡五岳强调，要着眼长远，加快结构调整。要加快产业结构调整，高举污染防治攻坚利剑，扫除落后产能，推动产业结构优化升级。加强“散乱污”企业监管，发现一起，淘汰一起；对新发现的，坚决落实“两断三清”（断水、断电，清除原料、产品、设备）；对已取缔的，防止“死灰复燃”，确保动态清零。要加快能源结构调整，积极推广清洁能源利用，切实降低煤炭消费总量，不断降低燃煤污染排放。要加快交通运输结构调整，对国、省干道与城市外环连接线5公里范围内所有土路口全部硬化，从源头上减少道路扬尘污染。

胡五岳主持召开市政府常务会议

研究餐厨废弃物管理、安全生产风险隐患双重预防体系建设等工作

本报讯（记者 石冠兵）日前，市委书记、市长胡五岳主持召开市政府常务会议，研究餐厨废弃物管理、安全生产风险隐患双重预防体系建设等工作。市政府党组副书记郑传德，副市长柏启传、刘胜利、楚雷、赵淑红出席会议。市人大常委会副主任李荣华、市政协副主席张建庄应邀列席会议。

会议原则同意《许昌市餐厨废弃物管理办法（暂行）》（以下简称《办法》）。会议指出，加强餐厨废弃物管理，是国家食品安全示范城市创建和建设食品安全省的具体要求，有利于改善市容环境卫生、保障食品安全、促进资源循环利用。一要切实规范管理。各地各有关部门要认真落实《办法》，切实规范做好餐厨废弃物的产生、收集、运输、处置等方面的管理工作。二要加大推进力度。要以实施《办法》为契机，完善餐厨废弃物资源化利用和无害化处理体系，加快无害化处理设施建设，促进国家食品安全示范城市创建工作。三要加强政策支持。要加快研究餐厨废弃物处理资金补贴等扶持政策，制定具体的操作办法，让企业引得来、留得住、发展好，推动全市餐厨废弃物管理工作步入法治化、规范化轨道。

会议原则通过《许昌市深化安全生产风险隐患双重预防体系建设行动实施方案》。会议指出，对易发生重特大事故行业领域采取风险分级防控、隐患排查治理双重预防性工作机制，是推动安全生产关口前移、加强应急救援工作、最大限度减少人员伤亡和财产损失的有效手段和治本之策。一要提升政治站位。各地各部门要深入学习贯彻习近平总书记重要指示精神，认真落实中央、省各项部署要求，持续深化安全生产风险隐患双重预防体系建设。二要统筹组织实施。要选准抓好试点，及时总结推广经验，发挥示范引领作用。要突出重点推进，十大行业牵头部门抓紧制定双重预防体系建设专项方案。要全面推开实施，统筹各行业、各类园区双重预防体系建设，建立统一、规范、高效的双重预防机制。三要抓好当前工作。要狠抓“回头看”，列出台账，分解责任，在规定时限内完成“回头看”任务。要狠抓重点防范，紧紧抓住事故多发易发行业领域，全面排查整治隐患。要狠抓责任落实，认真贯彻执行《地方党政领导干部安全生产责任制规定》，推动安全生产责任层层落实，确保安全生产形势持续稳定。

会议还研究了其他工作事项。

市区低保家庭取暖补贴开始发放

本报讯（记者 朱庆安 通讯员 邵挺）12月13日，记者从市民政局获悉，市区冬季低保家庭取暖补贴开始发放。

寒冬时节，低收入人群能否安全过冬、温暖过冬，一直是市委、市政府关注的重点。市民政局、市财政局根据我市《关于切实做好2018年至2019年冬春期间全市城乡困难群众生活安排工作的通知》精神，通过深入调查摸底和积极筹措资金，对魏都区、市城乡一体化示范区、东城区、许昌经济技术开发区、建安区城市低保家庭每户发放一次性冬季取暖补贴160元。目前，市区共有符合发放取暖补贴条件的城市低保对象7036户，近113万元冬季取暖补贴将陆续发放到他们手里。

市民政局负责人表示，冬季低保家庭取暖补贴的发放是我市保障民生、改善民生、发展民生的一项重要举措。今后，他们将加大对困难群体的帮扶力度，进一步建立和完善保障困难群体基本生活的长效机制，真正让党的惠民政策落到实处。

史根治在建安区调研“四个一百”专项行动开展情况时要求

优化营商环境 倾心搞好服务 不断激活企业发展的活力和动力

本报讯（记者 武芳）12月13日，市委副书记史根治带领相关部门负责同志前往建安区，调研“四个一百”专项行动开展情况。

金卡特农业开发有限公司是一家集绿色种植、肉牛饲养、品种改良、屠宰分割、商超配送、餐饮等为一体的全产业链企业，是河南省农业产业化龙头企业。在这里，史根治详细了解企业目前的生产经营情况和发展过程中存在的困难。他希望企业要正视困难，进一步增强信心，提高自身素质，适应市场需求，从而实现健康发展；要研究相关法律法规，善于运用法律武器维护自身权益。

响当当食品有限公司是集生态蔬菜种植，速冻食品、鲜冻食品研发、生产、销售和服务于一体的新型民营企业，“响当当”商标连续两次被评为河南省著名商标，并荣获“2017年度全国十佳速冻品牌”称号。在参观了生产车间后，史根治说，食品企业要建立完善的制度体系，实行精细化管理，确保食品安全；要把党建工作与企业文化有机结合在一起，充分调动企业员工的积极性、主动性和创造性；要尊重市场发展规律，练好内功，规避可能出现的风险。各级各部门要把服务企业作为工作的重要内容，更加主动地关心、更加积极地支持，真正当好企业发展的知心人。

“产品销售如何？还存在哪些问题？”许昌格菲尔实业有限公司是一家集研发、生产、销售、服务为一体的时尚发制品企业，产品包括各种型号和规格的发条、发套、发块、配饰发等系列发制品，畅销美国、非洲、欧洲等国家和地区。在这里，史根治深入车间，详细了解企业生产工艺流程、市场定位、未来发展方向等情况，并向企业负责人询问企业生产经营中存在的困难和问题。他要求各相关部门认真梳理研究企业反映的问题，对能够解决的问题立马予以解决，暂时无法解决的问题要创造条件解决，实在无法解决的要向企业做好解释说明工作，为企业发展提供强有力的支持和帮助。

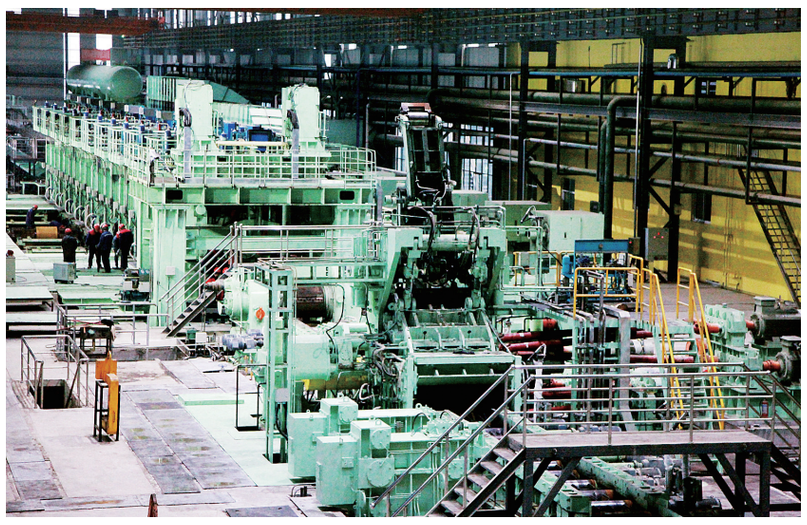

12月13日，位于长葛市的金汇中超不锈钢科技有限公司员工正在不锈钢热轧生产线上进行设备调试安装。该公司投资建设的年产80万吨再生不锈钢板带加工项目，采用先进的生产设备，具有节能、环保，自动化、智能化程度高等特点，全面建成后将有效完善企业不锈钢生产全产业链，提高企业的综合竞争力。

本报记者 乔利峰 摄

大干60天 打好收官战

在习近平新时代中国特色社会主义思想指引下 新时代 新作为 新篇章

打造生态宜居新家园

——我市创建文明城市之安居乐业篇

本报记者 朱庆安

两千年前，古希腊哲学家亚里士多德曾说过：人们来到城市，是为了生活；人们居住在城市，是为了生活得更好。

如今，行走在许昌，你会看到蓝天碧水相映生辉，绿化景观争奇斗艳，人与自然和谐共融，宛如置身于一幅美丽的水彩画之中。

这座梦幻般的城市，有着许多“名片”：全国文明城市、中国优秀旅游城市、国家生态园林城市、国家森林城市、全国水生态文明城市、全国绿化模范城市、中国花木之都……这些荣誉为创建文明城市、打造宜居许昌、实现全面建成小康社会增添了强劲动力。

党的十九大报告指出：“带领人民创造美好生活，是我们党始终不渝的奋斗目标。”

站在更高的起点上，许昌正以蝉联“全国文明城市”称号为契机，不忘初心，牢记使命，为创造更加美好的生活日夜兼程、砥砺奋进……

舍得投入
让生态宜居充满“质感”

“许昌变大、变美了，我们的生活越来越有味道了。”连日来，记者在采访中，不少市民给出了这样的答案。

每逢节假日，市民王花蕊都会带着孩子掏3元钱坐“水上公交”，享受乘船的快乐。

每天晚上，许都公园都有数百人跳广场舞，跳出了欢乐情、舞出了新生活。

护城河、清潩河提升改造后，环境越来越好，市民生活得越来越舒心。

……

这些变化得益于许昌坚持把生态文明建设贯穿创建全过程。

近年来，我市以创兴水，补齐水资源短板，建设水生态文明；以创增绿，让森林走进城市，让城市拥抱森林；以创促管，摘掉“许脏”帽子，提升城市“颜值”；以创惠民，倡导绿色发展，共享美好生活。

生态惠民不仅是目标，更是承诺。创建中，我市大力发展低碳产业，推广清洁能源，推动绿色出行，开展绿色服务、便民服务，让城市更加宜居。

在市区煤炭中转站家属院，记者看到，院内环境干净整洁，令人心情舒畅。特别是家属院南侧还“藏着”一个小花园。

（下转第八版）

值班总编 徐民府 编辑 吴英群 校对 李海涛 E-mail:xcrbzbs@sina.com 新闻热线 4396826