秋水老师的创意园

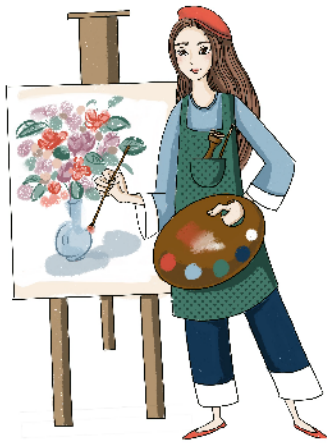

小记者朋友们，大家好啊！我是你们的秋水老师。为了更好地发挥你们的艺术创意特长，我们的版面开辟了这个新栏目，你们喜欢吗？我们每期会定一个主题，小记者们可以根据老师提供的主题和要求创作作品，作品形式不限，可以是绘画、彩泥、手工、雕塑等，只要你们觉得好看、有创意，都可以拍照发给老师哟！赶紧动起手来，发挥你们的想象吧！

作品可用相机或手机拍下发至**许昌晨报小记者官方微信** xuchangxjz（在微信中编写学校、班级、姓名及所答问题的答案），要求图片清晰。本报将选取符合要求的，创意和拍摄效果较好的作品在下期进行刊登。

本期主题：
交通安全
本期要求：
有人物

打开手机扫一扫
关注小记者微信

我是小画家

本期小画家

王中浩 襄城县实验小学 四(3)班

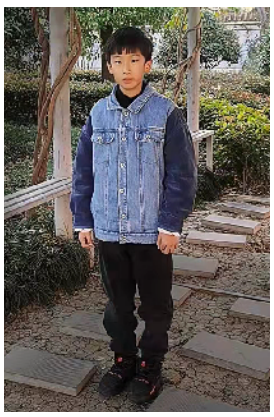

感言：
用色彩描绘美丽心灵，用画笔编织美好未来。

上期优秀作品展示

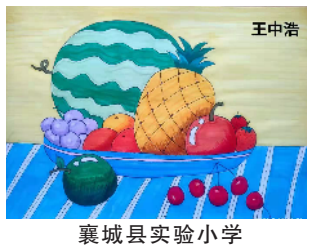

襄城县实验小学
四(3)班 王中浩

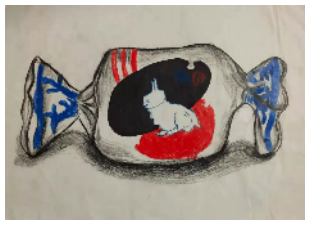

市大同街小学
五(2)班 杨晨浩

市南关村小学
五(6)班 刘怡辰

市大同街小学
四(3)班 孙晨曦

东城区实验学校
二(1)班 封怡辛

市兴华路小学
二(2)班 陈思瑞

市大同街小学
二(3)班 朱晗菲

市健康路小学
二(3)班 宋雯萱

市健康路小学和平校区
二(5)班 周星辰

市南海街小学
二(14)班 孟林霏

猜一猜

看图猜成语

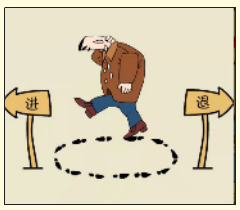

（答案下期公布）

上期答案

《猜一猜》答案：1.夸父追日 2.吃里扒外 3.高高在上 4.断章取义

上期获奖名单

市建设路小学	二(8)班 徐若溪	市兴华路小学	三(1)班 刘沐言
市健康路小学	四(8)班 田雨宸	市兴华路小学	二(1)班 李鹏程
市文化街小学	三(4)班 荆浩铭	市兴华路小学	三(1)班 张之心
市八一路小学	六(4)班 付之琳	市兴华路小学	三(2)班 黄晨祖
市南关村小学	三(7)班 寇家祎	市兴华路小学	二(1)班 何　静
市大同街小学	四(1)班 张　妍	市兴华路小学	三(2)班 徐若馨
市大同街小学	四(2)班 关伊欣	市兴华路小学	三(2)班 胡佳一
市大同街小学	三(1)班 吴怡霏	市兴华路小学	六(2)班 阎烁宇
市大同街小学	四(2)班 谢如玉	市郊碾上小学	三(2)班 马启源
市大同街小学	四(2)班 马涵泽	东城区实验学校	五(3)班 周筱禅
市大同街小学	五(2)班 严宇晴	东城区实验学校	四(5)班 孟楷钊
市大同街小学	四(3)班 魏子航	东城区实验学校	四(5)班 张明泽
市大同街小学	四(2)班 单鹏豪	东城区实验学校	四(5)班 贾雨诺
市大同街小学	四(2)班 松世轩	东城区实验学校	四(5)班 吕昊谦
市大同街小学	四(2)班 梁晋瑞	东城区实验学校	四(5)班 刘辰汐
市兴华路小学	二(1)班 李晨一	东城区实验学校	五(4)班 摆伊婷
市兴华路小学	二(2)班 何佳琪	东城区实验学校	五(4)班 杨奕诗
市兴华路小学	二(1)班 李若瑄	鄢陵县只乐镇罗东小学	六年级 李昀萱
市兴华路小学	三(1)班 孙楚妍	鄢陵县只乐镇罗东小学	六年级 张新煜
市兴华路小学	二(2)班 范世博	鄢陵县只乐镇罗东小学	四年级 张若曦
市兴华路小学	二(3)班 刘禹辰	鄢陵县只乐镇罗东小学	六年级 常　好
市兴华路小学	二(3)班 周润泽	鄢陵县只乐镇罗东小学	四年级 常靖晗
市兴华路小学	五(1)班 于潇霖	鄢陵县只乐镇罗东小学	六年级 常家硕

答对有奖哦

小读者们，你们能猜出以上图片所表达的成语吗？如果你们能回答对《猜一猜》中图片的成语，就有可能获得由许昌市文博书店提供的精美图书一本。**赶快关注许昌晨报小记者官方微信** xuchangxjz（在微信中编写学校、班级、姓名及所答问题的答案），说出你们的正确答案吧！获奖名额有限，以微信答题的先后顺序为准，**以后不再接受电话答题**。获奖名单将在下期公布。获奖的小记者可凭小记者证到**文峰游园地下图书音像城文博书店**领取奖品。

温馨提示：
请以上获奖小记者带上小记者证，到文峰游园地下图书音像城文博书店领取精美图书一本。咨询电话：0374—2333229（文博书店）。