秋水老师的创意园

小记者朋友们，大家好啊！我是你们的秋水老师。为了更好地发挥你们的艺术创意特长，我们的版面开辟了这个新栏目，你们喜欢吗？我们每期会定一个主题，小记者们可以根据老师提供的主题和要求创作作品，作品形式不限，可以是绘画、彩泥、手工、雕塑等，只要你们觉得好看、有创意，都可以拍照发给老师哟！赶紧动起手来，发挥你们的想象吧！

作品可用相机或手机拍下发至**许昌晨报小记者官方微信** xuchangxjz（在微信中编写学校、班级、姓名及所答问题的答案），要求图片清晰。本报将选取符合要求的，创意和拍摄效果较好的作品在下期进行刊登。

本期主题：
星空
本期要求：
不限

打开手机扫一扫
关注小记者微信

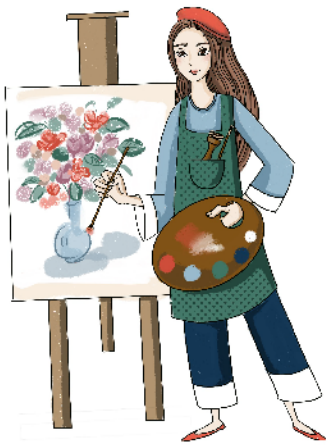

我是小画家

本期小画家

王馨月 东城区实验学校 三(4)班

感言：
绘出心中所想，画出精彩世界。

上期优秀作品展示

东城区实验学校
三(4)班 李承旭

市大同街小学
三(3)班 朱晗菲

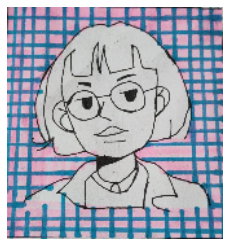

东城区实验学校
六(5)班 孙艺荣

东城区实验学校
三(4)班 陈奕彤

市大同街小学
二(1)班 艾启宁

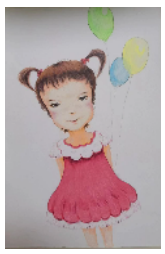

市学府街小学
二(2)班 张可馨

东城区实验学校
三(4)班 胡欣思彤

你画我猜

小读者们，如果你喜欢画画，可以画出一幅成语的内容，发送到小记者微信公众号里，快来投稿吧！

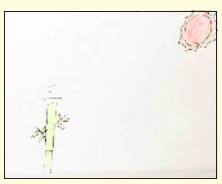

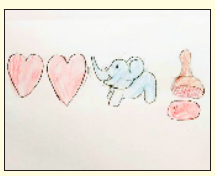

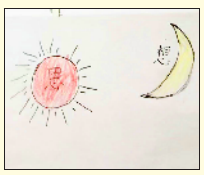

本期供稿：市光明路小学 二(8)班 程诺

（答案下期公布）

答对有奖哦

你们能猜出以上图片所表达的成语吗？如果你们能回答对《猜一猜》中图片的成语，就有可能获得由许昌市文博书店提供的精美图书一本。**赶快关注许昌晨报小记者官方微信** xuchangxjz（在微信中编写学校、班级、姓名及所答问题的答案），说出你们的正确答案吧！获奖名额有限，以微信答题的先后顺序为准，**以后不再接受电话答题**。获奖名单将在下期公布。获奖的小记者可凭小记者证到**文峰游园地下图书音像城文博书店**领取奖品。

上期答案

《猜一猜》答案：1.狗急跳墙 2.恩重如山 3.事半功倍 4.德高望重

上期获奖名单

市大同街小学	六(3)班 李佳瑶	市第十中学	八(5)班 苏羿文
市光明路小学	二(5)班 张光谛	市大同街小学	二(3)班 杨悦心
市兴华路小学	三(3)班 桓瑾萱	市八一路小学	二(4)班 李欣佑
市大同街小学	五(3)班 李　瑞	市八一路小学	二(4)班 李欣佐
市八一路小学	二(1)班 迟安琪	市光明路小学	二(4)班 任默琳
市大同街小学	五(3)班 赵　翊	市光明路小学	二(5)班 张裕航
市建设路小学	二(6)班 郭家满	市南关村小学	二(3)班 宋晨宁
市八一路小学	二(1)班 马原青	市南海街小学	三(3)班 吴颜汐
市大同街小学	二(1)班 尚子骞	市学府街小学	二(3)班 康晋睿
市大同街小学	二(1)班 郭知鑫	市光明路小学	二(4)班 冯士诚
市大同街小学	二(1)班 桓董睿	市文峰路小学	三(2)班 陈铭泽
市建设路小学	二(2)班 慕子睿	东城区实验学校	五(1)班 邓诺言
市八一路小学	四(2)班 曹宇杰	东城区实验学校	二(1)班 寇紫澈
市大同街小学	五(3)班 彭亦晴	东城区实验学校	二(5)班 俎景航
市大同街小学	五(3)班 卢亦菲	东城区实验学校	二(1)班 周思存
市光明路小学	二(8)班 陈宥霖	东城区实验学校	五(6)班 许铱轩
市南海街小学	二(3)班 徐一涵	东城区实验学校	五(1)班 孙语涵
市南海街小学	三(3)班 陈颢源	东城区实验学校	三(7)班 邵梓溪
市光明路小学	二(5)班 种林骁	东城区实验学校	二(5)班 郭家铄
市南关村小学	二(15)班 李权隆	东城区实验学校	二(5)班 史伊可
市南关村小学	二(13)班 陶梓欣	东城区实验学校	二(5)班 闫添翔

温馨提示：
请以上获奖小记者带上小记者证，到文峰游园地下图书音像城文博书店领取精美图书一本。咨询电话：0374—2333229（文博书店）。