秋水老师的创意园

小记者朋友们，大家好啊！我是你们的秋水老师。为了更好地发挥你们的艺术创意特长，我们的版面开辟了这个新栏目，你们喜欢吗？我们每期会定一个主题，小记者们可以根据老师提供的主题和要求创作作品，作品形式不限，可以是绘画、彩泥、手工、雕塑等，只要你们觉得好看、有创意，都可以拍照发给老师哟！赶紧动起手来，发挥你们的想象吧！

作品可用相机或手机拍下发至**许昌晨报小记者官方微信** xuchangxjz（在微信中编写学校、班级、姓名及所答问题的答案），要求图片清晰。本报将选取符合要求的，创意和拍摄效果较好的作品在下期进行刊登。

本期主题：
快乐的五一
本期要求：
不限

打开手机扫一扫
关注小记者微信

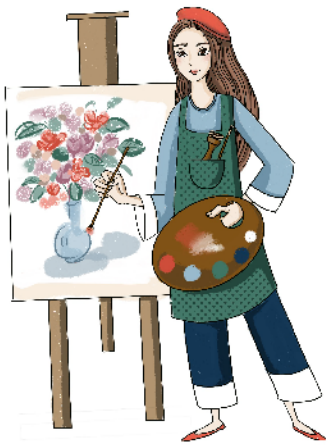

我是小画家

本期小画家

薛涵冰 禹州市鸿畅镇楼子赵小学 三(1)班

感言：
画画，是我心中的一份热爱，也正是因为喜欢，让我更热衷于做自己喜欢的事情，并且朝着自己的目标去一点点努力。

上期优秀作品展示

东城区实验学校
三(1)班 袁子清

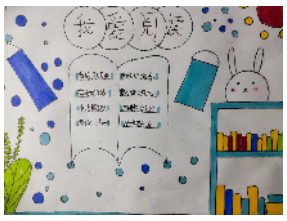

禹州市鸿畅镇楼子赵小学
三(1)班 薛涵冰

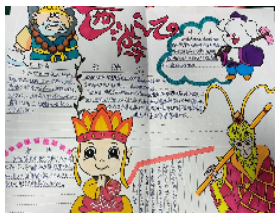
东城区实验学校
三(4)班 王馨月

东城区实验学校
三(4)班 陈奕彤

市建设路小学
三(8)班 徐晨曦

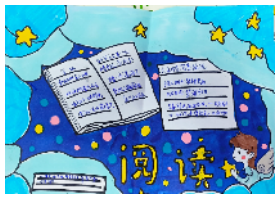

东城区实验学校
三(4)班 牛嫣然

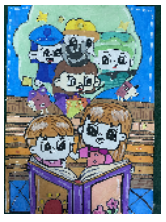
东城区实验学校
三(1)班 封怡辛

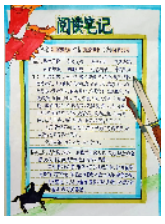

市文化街小学
五(4)班 张雯涵

魏都区实验学校
二(3)班 李子硕

东城区实验学校
三(4)班 宁伊昕

你画我猜

小读者们，如果你喜欢画画，可以画出一幅成语的内容，发送到小记者微信公众号里，快来投稿吧！

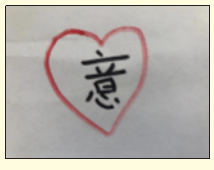

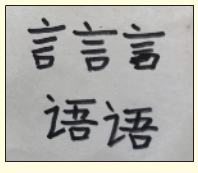

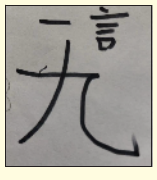

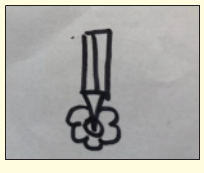

本期供稿：建安区实验中学 三(2)班 肖子骅

（答案下期公布）

答对有奖哦

你们能猜出以上图片所表达的成语吗？如果你们能回答对《猜一猜》中图片的成语，就有可能获得由许昌市文博书店提供的精美图书一本。**赶快关注许昌晨报小记者官方微信** xuchangxjz（在微信中编写学校、班级、姓名及所答问题的答案），说出你们的正确答案吧！获奖名额有限，以微信答题的先后顺序为准，**以后不再接受电话答题**。获奖名单将在下期公布。获奖的小记者可凭小记者证到**文峰游园地下图书音像城文博书店**领取奖品。

上期答案

《猜一猜》答案：1.一贫如洗 2.独树一帜 3.热火朝天 4.如花似玉

上期获奖名单

市南关村小学	一(1)班 唐晨源	市文化街小学	一(3)班 吕怡默
东城区实验学校	二(7)班 郭天岚	魏都区实验学校	三(4)班 王馨晨
东城区实验学校	二(6)班 郭翊航	市文化街小学	一(3)班 李思妍
东城区实验学校	二(7)班 宋聆睿	市许州路小学	一(7)班 钟彦邦
东城区实验学校	四(4)班 王智墨	市许州路小学	一(7)班 贾一宸
东城区实验学校	二(1)班 过雨琪	市文化街小学	一(3)班 王声远
东城区实验学校	二(7)班 朱明瀚	市八一路小学	一(2)班 牛卓阳
东城区实验学校	一(5)班 安思源	市大同街小学	二(1)班 董欣佑
东城区实验学校	三(3)班 堵含语	市新东街学校	一(1)班 梁家闻
东城区实验学校	一(5)班 张宸栩	市古槐街小学	四(1)班 崔　钰
东城区实验学校	一(2)班 刘芯瑞	市光明路小学	一(2)班 吴依诺
东城区实验学校	一(2)班 马羽辰	市学府街小学	三(8)班 戴俊宇
东城区实验学校	一(2)班 张芸亦	市光明路小学	二(5)班 种林骁
东城区实验学校	一(2)班 孙子贺	市南海街小学	二(9)班 谷尚骏
东城区实验学校	二(7)班 李开心	市文化街小学	一(3)班 吴珈萌
市南关村小学	五(4)班 常如意	魏都区实验学校	一(5)班　李奕辰
市建设路小学	一(2)班 王振胩	禹州市第五实验学校	二(7)班 王则茗
市南关村小学	二(8)班 何昊伦	禹州市第五实验学校	二(2)班 翁振翔
市南关村小学	二(6)班 侯博译	禹州市第五实验学校	三(2)班 杨惠然
市建设路小学	二(7)班 吕景镐	禹州市第五实验学校	二(7)班 王若晨
市南关村小学	三(8)班 洪奕轩	禹州市鸿畅镇楼子赵小学	四(1)班 赵颜康
市建设路小学	三(8)班 徐晨曦	禹州市鸿畅镇楼子赵小学	三(1)班 赵玺诺
市大同街小学	一(1)班 韩昊妍		

温馨提示：
请以上获奖小记者带上小记者证，到文峰游园地下图书音像城文博书店领取精美图书一本。咨询电话：0374—2333229（文博书店）。