秋水老师的创意园

小记者朋友们，大家好啊！我是你们的秋水老师。为了更好地发挥你们的艺术创意特长，我们的版面开辟了这个新栏目，你们喜欢吗？我们每期会定一个主题，小记者们可以根据老师提供的主题和要求创作作品，作品形式不限，可以是绘画、彩泥、手工、雕塑等，只要你们觉得好看、有创意，都可以拍照发给老师哟！赶紧动起手来，发挥你们的想象吧！

作品可用相机或手机拍下发至**许昌晨报小记者官方微信** xuchangxjz（在微信中编写学校、班级、姓名及所答问题的答案），要求图片清晰。本报将选取符合要求的，创意和拍摄效果较好的作品在下期进行刊登。

本期主题：
快乐儿童节
本期要求：
不限

打开手机扫一扫
关注小记者微信

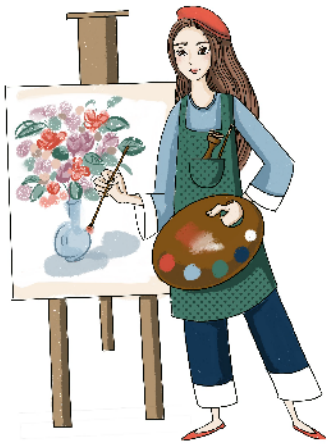

我是小画家

本期小画家

郭依桐 东城区实验学校 一(5)班

感言：

我喜欢画画。画画就像游戏，用一根根线条去呈现出不同的风景。我相信，最好的那幅画永远是下一幅，我会坚持下去的！

上期优秀作品展示

东城区实验学校
一(5)班 郭依桐

市大同街小学
二(1)班 张睿哲

市南关村小学
一(15)班 柳晨曦

魏都区实验学校
二(8)班 桓奕萱

市南海街小学
一(6)班 宋雨沫

市大同街小学
一(1)班 李姿诺

市大同街小学
二(1)班 毕仪帆

市南海街小学
一(8)班 陈奕杉

市南关村小学
二(12)班 徐若熙

市大同街小学
二(1)班 张逸嘉

你画我猜

小读者们，如果你喜欢画画，可以画出一幅成语的内容，发送到小记者微信公众号里，快来投稿吧！

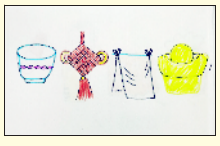

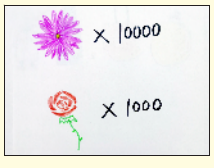

本期供稿：市学府街小学 二(7)班 王云仟

（答案下期公布）

答对有奖哦

你们能猜出以上图片所表达的成语吗？如果你们能回答对《猜一猜》中图片的成语，就有可能获得由许昌市文博书店提供的精美图书一本。**赶快关注许昌晨报小记者官方微信** xuchangxjz（在微信中编写学校、班级、姓名及所答问题的答案），说出你们的正确答案吧！获奖名额有限，以微信答题的先后顺序为准，**以后不再接受电话答题**。获奖名单将在下期公布。获奖的小记者可凭小记者证到**文峰游园地下图书音像城文博书店**领取奖品。

上期答案

《猜一猜》答案：1.萍水相逢 2.不辞辛劳 3.落叶归根 4.含辛茹苦

上期获奖名单

市毓秀路小学	三(1)班 赵子乐	市学府街小学	三(3)班 张文腾
市瑞昌路小学	三(6)班 寇厚然	市学府街小学	二(7)班 刘思言
市文化街小学	一(4)班 马承赫	市学府街小学	一(4)班 赵可欣
市南海街小学	一(3)班 刚沐繁	市光明路小学	一(7)班 贺宇轩
市许州路小学	一(7)班 汪桢尧	魏都区实验学校	二(2)班 李泽涵
市南海街小学	二(16)班 冯渲茗	魏都区实验学校	六(3)班 孔子涵
市南关村小学	二(5)班 何宸轩	魏都区实验学校	二(1)班 王紫嫣
市光明路小学	五(5)班 曹若琳	魏都区实验学校	一(5)班 徐童歆
市光明路小学	一(7)班 胡昱哲	东城区实验学校	一(6)班 尤嘉睿
市光明路小学	二(5)班 纪智耀	东城区实验学校	一(5)班 董乐炜
市文化街小学	一(4)班 胡洪鸣	市文化街小学七一校区	一(10)班 付寇琦
市光明路小学	二(5)班 张光谛	示范区大罗庄明德小学	二年级 刘梓依
市光明路小学	二(5)班 王彦棋	禹州市夏都学校	五(8)班 李奕辰
市五一路小学	三(2)班 董恩汐	禹州市第四实验学校	五(4)班 王泓嫣
市文峰路小学	二(1)班 李怡彤	禹州市第五实验学校	二(3)班 张栖语
市建设路小学	一(2)班 关捷允	禹州市第五实验学校	二(5)班 王芮嫣
市文化街小学	一(4)班 马承赫	禹州市第五实验学校	二(9)班 曹芊羽
市学府街小学	三(6)班 黄奕铭	禹州市第五实验学校	二(3)班 时子傲
市南关村小学	一(15)班 柳晨曦	禹州市第五实验学校	二(3)班 陶敬润
市八一路小学	三(6)班 葛明溪	禹州市鸿畅镇二中	七(3)班 冀项哲
市文峰路小学	二(1)班 陈亭伊	禹州市鸿畅镇楼子赵小学	三(1)班 田一霖
市南关村小学	一(3)班 张恩佳	长葛市长兴办黄河小学	二(2)班 孙珂滢

温馨提示：

请以上获奖小记者带上小记者证，到文峰游园地下图书音像城文博书店领取精美图书一本。咨询电话：0374—2333229（文博书店）。